Hij is het eerste morgenlicht,
de blinde ziet een vergezicht,
de dove hoort een nieuw geluid,
de aangeklaagde gaat vrijuit.

De vorst der vorsten is een knecht,
de volken komen tot hun recht,
vrijheid en vrede eren hem
die 't hart is van Jeruzalem.

Verkondiging

Muzikale meditatie

Lied: **gezang 162: 1,3,4**

De kinderen keren terug in ons midden

Dienst der barmhartigheid

Aandachtsboek

Gebeden

Gaven, bestemd voor diaconie - kerk - onderhoudsfonds gebouwen

Muziek: Praeludium in b-dur Nicolaus Vetter (1666-1734)

Ouders kunnen hun kind(eren) uit de oppas halen

Lied: **gezang 126**

Zending en Zegen

Orde van de dienst op zondag 4 december 2011
Tweede zondag van Advent

PG – Oosterkerk, Zwolle

Voorganger ds. Harm Bousema
Organist: Jan Willem Altelaar
Vleugel: Nel vd Maden

Voorbereiding

Muziek: *Magnificat* Dietrich Buxtehude (1637-1707)

Stilte

Lied: gezang 125: 1,4,5 TT *-onderwijl worden de kaarsen aangestoken*

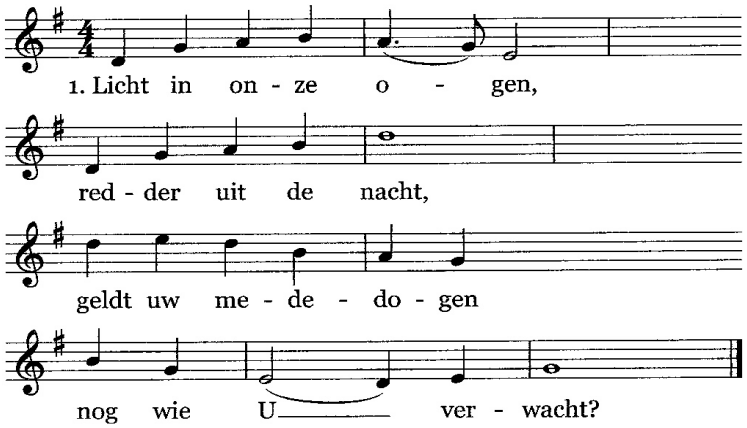

Bloesem in de winter,
roze dageraad,
wees ons teken dat de
Zon verschijnen gaat!

Regen uw gerechtigheid
en bevrucht de aard,
tot de trouw ontkiemt en
vrede bloeien gaat!

Wij gaan (zo mogelijk) staan

(Toe)wijding
V: Onze hulp: de Naam van de Heer,
A: DIE HEMEL EN AARDE GEMAAKT HEEFT

V: Herder van heel de aarde, hoor.
A: GIJ DIE ONS BIJEEN HOUDT EN AANVOERT,
V: verschijn ons, wees onze Zichtbare.
A: LAAT ONZE OGEN UW OVERWICHT ZIEN.
V: Ga voort ons te bevrijden.
A: LAAT NU HET KEERPUNT ZIJN:
V: dat wij zoeken uw ogen
A: DAT GIJ ZOEKT ONS GEZICHT. *Naar psalm 80, Huub Oosterhuis*

LIED: **PSALM 80: 1,2**

'Roep om ontferming'- een gebed
Lied: **gezang 9: 1,7** TT

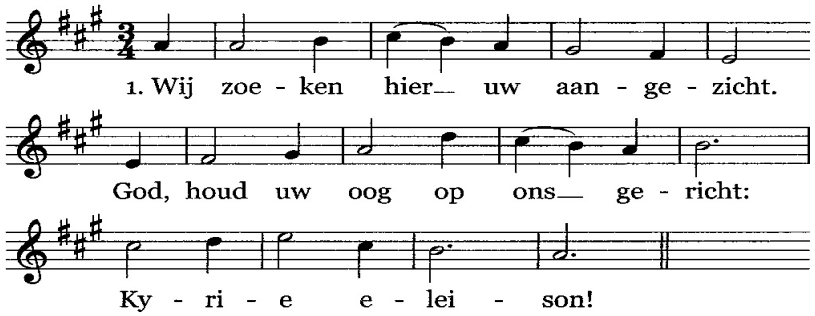

Doorbreek de ban van ons gemis
met licht dat niet te doven is:
Kyrie eleison!

Rond het Woord

Groet
V: De Heer zij met u.
A: OOK MET U ZIJ DE HEER

Gebed

Met de kinderen: ***Op zoek naar de koning***

Projectlied: couplet 1 - spel - coupletten 2 en 3

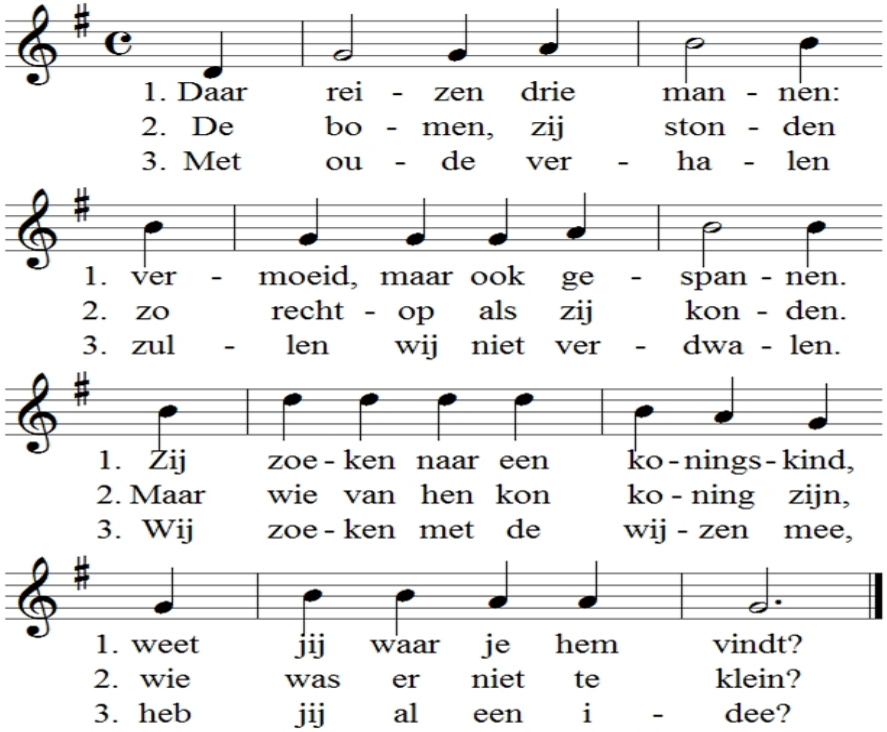

Schriftlezing: ***Rechters 9, 7-15***

Lied: **gezang 482: 1,2,7,8**

Schriftlezing: ***Johannes 1,19-28***

Lied: **gezang 50: 1,2,6,7** TT Mel. *Kom tot ons scheur de heemlen Heer*

Ik breng een rechter aan het licht,
zo spreekt de Heer en zijn gericht
zal over alle volken gaan,
de tirannie heeft afgedaan.

Een koning bij de gratie Gods,
het onrecht breekt hij en de trots
van die grootspreken in hun waan
en kleinen naar het leven staan.